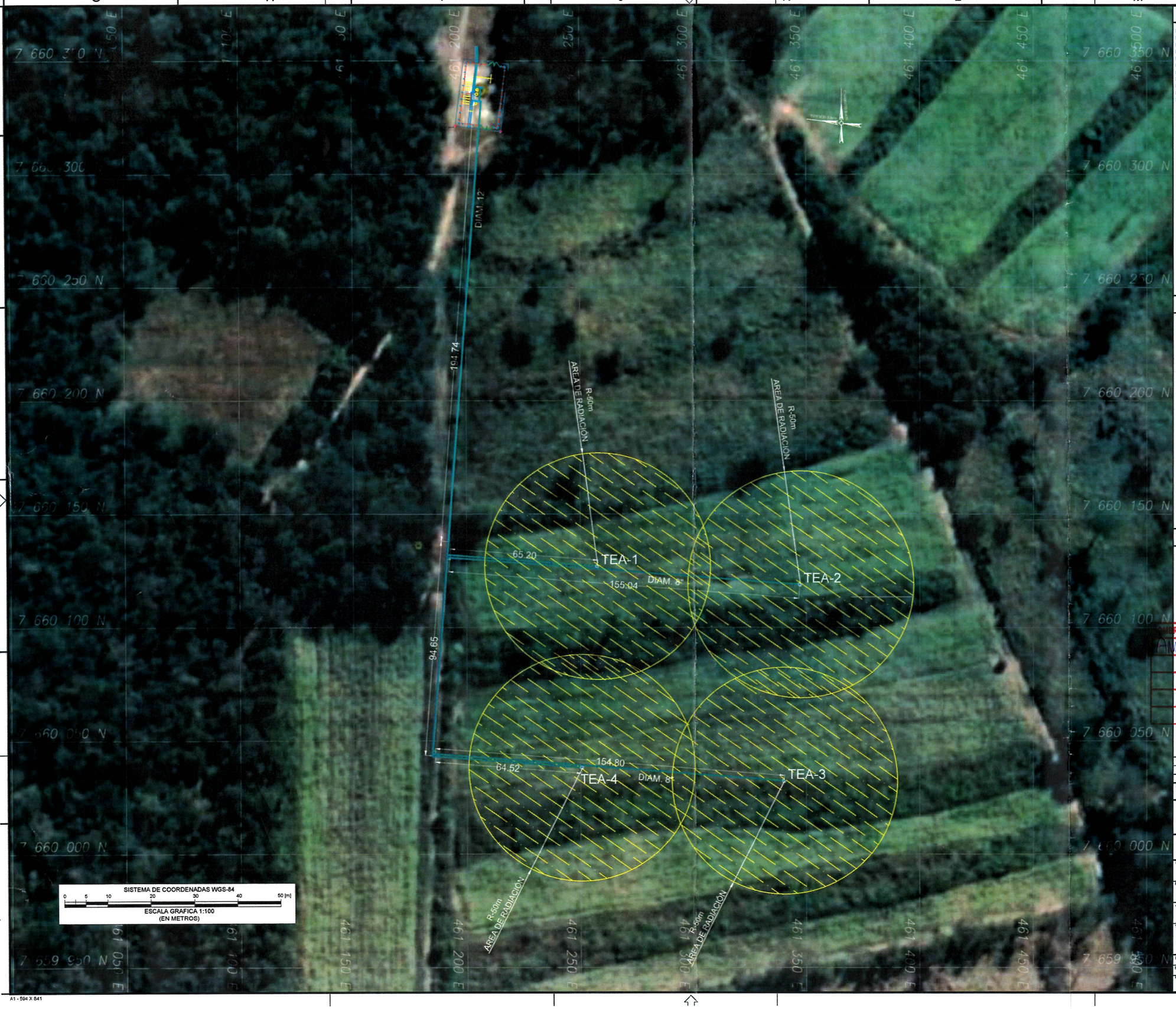

A1 - 594 X 841

DOCUMENTOS DE REFERENCIA

PEC-18-ING-PR-MD.01 **MEMORIAL DESCRITIVO / MANUAL DE OPERACIÓN Y SEGURIDAD**
PEC-18-ING-PR-MC.02 MEMORIA DE CALCULO DE RADIACION TERMICA
PEC-18-ING-PR-MC.03 MEMORIA DE CALCULO CURVA DE DESPRESURIZACION
PEC-18-ING-PR-PL.01 DIAGRAMA DE PIPING E INSTRUMENTACION
PEC-18-ING-PR-ET.01 ESPESIFICACION DE QUEMADOR
PEC-18-ING-PR-ET.02 ESPESIFICACION DE VALVULAS PARA REGULACION PORA ANTORCHA
PEC-18-ING-PR-ET.03 ESPECIFICACION TECNICA DEL SISTEMA DE ENCENDIDO
PEC-18-ING-MEC-PL.05 SOPORTES Y BASE DE APOYO QUEMADOR
PEC-18-ING-MEC-PL.06 CUADERNILLO DE ISOMETRICOS
PEC-18-ING-MEC-LM.01 LISTA DE MATERIALES PIPING
PEC-18-ING-MEC-MC.01 MEMORIA DE CALCULO FUNDACIONES DE SOPORTES DE TUBERIA

14 DIC 2018

NOTAS GENERALES

1.- LAS DIMENSIONES ESTAN EN MILIMETROS, A MENOS QUE SE INDIQUE LO CONTRARIO.

2.-LAS COORDENAS DE PLANTA ESTAN EXPRESADAS EN MILIMETROS, A MENOS QUE SE INDIQUE LO CONTRARIO.

14 DIC 2018

LEYENDA

TUBERÍA A 150 PSIG
TUBERÍA A 600 PSIG
TUBERÍA EXISTENTE ENTERRADA

YPFB Transporte S.A.

NOMBRE DEL REVISOR	FIRMA	FECHA	APROBADO	CON OBS.
AMACHUY	[signature]	12.12.18	✓	—

REV.	DESCRIPTION	FECHA	EJEC	REV	APPROV
B	PARA REVISION	11/11/18	J.F.	G.M.	
A	PARA REVISION	15/11/18	P.V.	C.A.	

ESTE DOCUMENTO ES DE PROPIEDAD DE TRANSIERRA Y NO PODRA SER REPRODUCIDO O UTILIZADO PARA CUALQUIER FINALIDAD DIFERENTE DE AQUELLA PARA QUE HA SIDO SUMINISTRADO.
FORMULARIO NORMALIZADO POR LA NORMA PETROBRAS N-381 REV. E.

ARCHIVO DIGITAL: PEC-18-ING-MEC-PL.03.DWG
PROGRAMA: AUTOCAD 2000

Transierra S.A.

USUARIO: TRANSIERRA S.A.

PROYECTO: GASODUCTO YACUIBA - RIO GRANDE

AREA: VALVULAS DE BLOQUEO DE LINEA - KM 95 + 305

TITULO: LAYOUT LINEA DE QUEMA

DISEÑO	EJEC	VERIFICADO	APROBADO
PEC LTDA	M.C.	P.V.	B

ESCALA: 1:1000 — HOJA: 01 DE 01

FECHA: 13/11/18 — No: PEC-18-ING-MEC-PL.03